

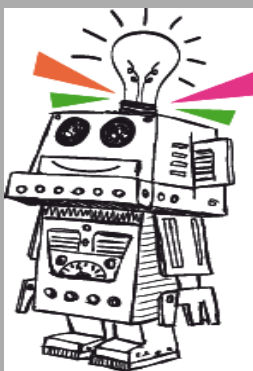

## INVITALIA SMART & START

## APERTURA SPORTELLLO

## Incentivi per la nascita e la crescita delle startup innovative ad alto contenuto tecnologico



Per maggiori informazioni e contatti:  
**EUROPARTNER**  
[www.europartner.it](http://www.europartner.it)

Milano Tel.02/6672181

### BENEFICIARI

Possono beneficiare del contributo le **startup innovative di piccola dimensione** iscritte alla **sezione speciale del Registro delle imprese**, che presentano un progetto imprenditoriale con almeno una delle seguenti caratteristiche:

- a) caratterizzati da un significativo **contenuto tecnologico e innovativo**;
- b) mirati allo sviluppo di prodotti, servizi o soluzioni nel campo **dell'economia digitale**, dell'**intelligenza artificiale**, della **blockchain** e dell'**internet of things**,
- c) finalizzati alla **valorizzazione economica** dei risultati del sistema della ricerca pubblica e privata.

Possono presentare la domanda anche le **persone fisiche** che intendono **costituire una startup innovativa**, da costituire solo dopo l'approvazione della domanda di ammissione.

### INVESTIMENTI AMMISSIBILI

Sono ammissibili alle agevolazioni gli interventi che prevedono programmi di spesa eleggibili di importo compreso tra **100 mila euro e 1,5 milioni di euro** (al netto dell'iva).

Sono ammissibili piani d'impresa che: prevedano **soluzioni tecniche, organizzative e produttive nuove** rispetto al mercato, anche in chiave di riduzione dell'impatto ambientale:

- siano funzionali all'**ampliamento del "target"** di utenza del prodotto-servizio rispetto al mercato di riferimento
- prevedano lo **sviluppo e la vendita di nuovi prodotti-servizi innovativi** destinati ad intercettare nuovi bisogni
- propongano **nuovi modelli di business** orientati all'**innovazione sociale o ambientale**.

### COSTI AMMISSIBILI

**Spese di investimento agevolabili:**

- a) **impianti, macchinari e attrezzature tecnologici**, ovvero tecnico-scientifici, nuovi di fabbrica, purché coerenti e funzionali all'attività d'impresa, identificabili singolarmente ed a servizio esclusivo dell'iniziativa agevolata;
- b) **brevetti, marchi e licenze, certificazioni know-how e conoscenze tecniche** necessarie all'attività oggetto dell'iniziativa agevolata;

c) spese per la **progettazione, lo sviluppo, la personalizzazione e il collaudo** direttamente correlati alle esigenze produttive dell'impresa, ivi compresi i servizi di **incubazione e di accelerazione d'impresa** e quelli relativi al **marketing ed al web-marketing** (max 20%);

d) **personale dipendente e collaboratori** nella misura in cui sono impiegati funzionalmente nella realizzazione del piano d'impresa.

e) spese di capitale circolante quali **materie prime, servizi, godimento beni di terzi** (affitto e canoni leasing) per la durata del piano d'impresa e nei limiti del 20% del piano di spesa ritenuto ammissibile.

I costi devono essere sostenuti dall'impresa beneficiaria nei **24 mesi successivi** alla data di stipula del contratto di finanziamento.

### INTENSITA' AGEVOLAZIONE

Il contributo consiste in un **finanziamento a tasso zero** della durata massima di **10 anni di valore pari all' 80% delle spese ammissibili**.

Per i beneficiari con sede in Abruzzo, Basilicata, Calabria, Campania, Molise, Puglia, Sardegna e Sicilia, è previsto anche un contributo a **fondo perduto pari al 30% del finanziamento agevolato**.

L'importo del finanziamento agevolato è elevabile all'**90%** delle spese ammissibili nel caso in cui la società sia interamente costituita da donne o da under 36 oppure preveda la presenza di almeno un esperto con titolo di dottore di ricerca (o equivalente) da non più di 6 anni e impegnato stabilmente all'estero in attività di ricerca o didattica da almeno un triennio.

### PRESENTAZIONE DOMANDE

Lo sportello apre il **20 gennaio 2020** con accesso secondo l'**ordine cronologico di presentazione delle domande e fino ad esaurimento delle disponibilità**.

***Vi invitiamo a contattarci per verificare i vostri interventi di investimento.***